Breitbandberatung Bayern

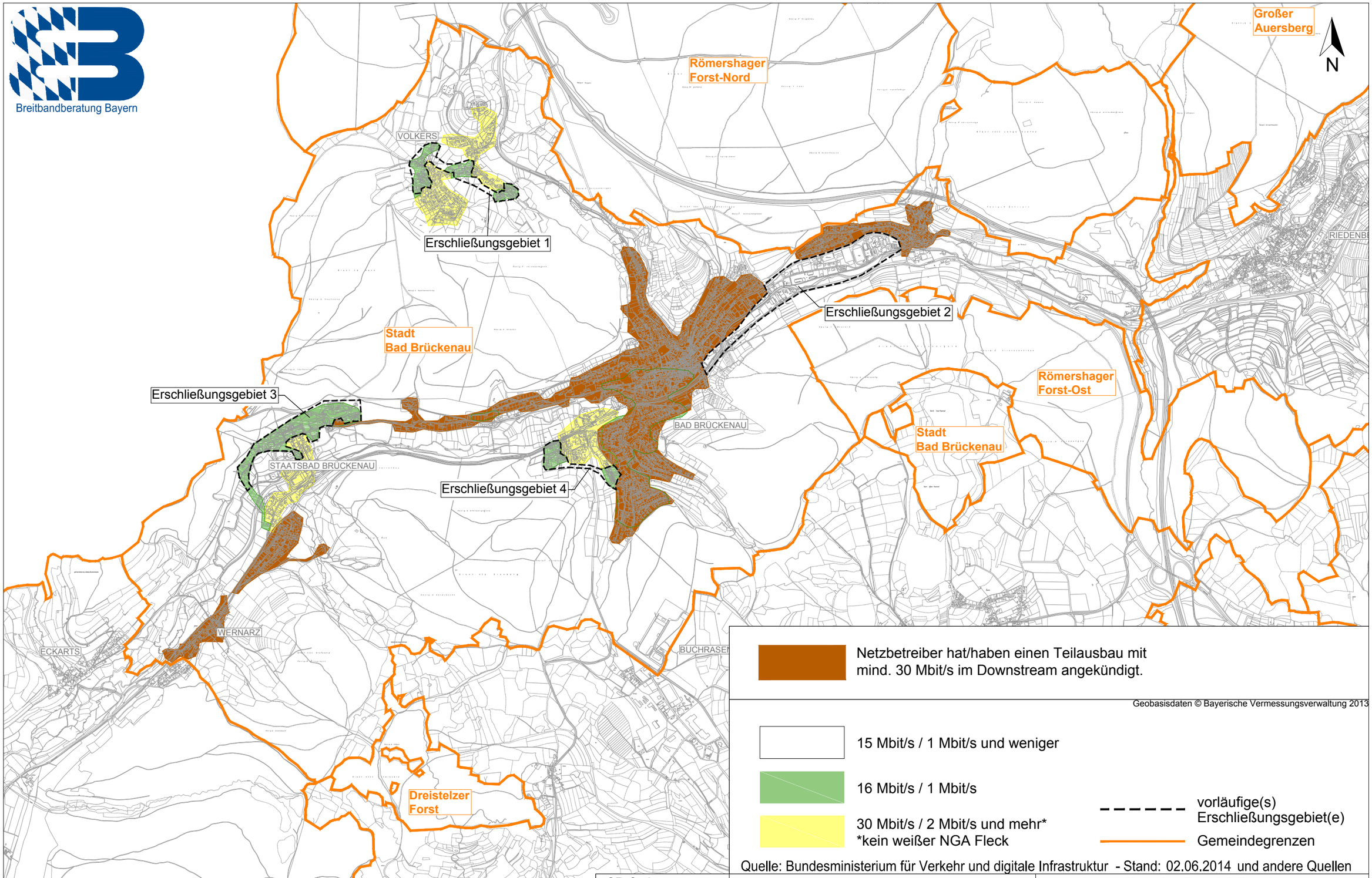

Netzbetreiber hat/haben einen Teilausbau mit mind. 30 Mbit/s im Downstream angekündigt.

Geobasisdaten © Bayerische Vermessungsverwaltung 2013

15 Mbit/s / 1 Mbit/s und weniger

16 Mbit/s / 1 Mbit/s

30 Mbit/s / 2 Mbit/s und mehr*
*kein weißer NGA Fleck

vorläufige(s) Erschließungsgebiet(e)

Gemeindegrenzen

Quelle: Bundesministerium für Verkehr und digitale Infrastruktur - Stand: 02.06.2014 und andere Quellen

Ist-Versorgung!

Stand: Auswahlverfahren

QR-Code zu unserer Webseite:

Breitbandberatung Bayern GmbH
Eggenstraße 17 • 92318 Neumarkt i.d.OPf.
Tel.: 09181/406 13 33 • Fax: 09181/406 13 34
www.breitbandberatung.de
buero@breitbandberatung.de

Landkreis Bad Kissingen
Stadt Bad Brückenau
Voraussichtliche(s) Erschließungsgebiet(e)

Erstelldatum: 21.11.2014 | Zeichner: Mottl | A3